

# Stóri- Langidalur í Dalabyggð

Mælt er með að gerður verði skógræktarsamningur á jörðinni Stóra-Langadal á Skógarströnd, Dalabyggð.

Guðmundur Sigurðsson og Ellert Arnar Marísson, skógræktarráðgjafar Skógræktarinnar á Vesturlandi, fóru í vettvangskönnun á svæðið 24.ágúst 2018. Landeigandi, Benedikt R Steingrímsson ásamt dóttur og tengdasyni var með í vettvangsgöngu.

## **Þinglýstir landeigendur:**

**Benedikt Rúnar Steingrímsson kt. 240550-7319**

## **Landnúmer:**

137510

## **Sveitarfélag:**

Dalabyggð

## **Stærð fyrirhugaðs samningssvæðis:**

148 hektarar

## **Friðun:**

Svæðið er ekki friðað en verður girt af.

## **Jarðir sem skógræktarsvæðið nær að:**

Skógræktarsvæðið nær ekki til annara jarða.

## **Ábúð:**

Jörðin er í ábúð.

## **Nafn á samning**

Klettakotsskógar kt. 480119-2070

## **Heimilisfang**

Stóri Langidalur 371 Búðardal

[eirmagg@gmail.com](mailto:eirmagg@gmail.com).

Sími; 8928244, 6656302

**Almennt:**

Fyrirhugað skógræktarsvæði liggur suður Stóra-Langadal vestanvert við Stóru - Langadalsá. Svæðið er að mestu gróðið fyrir utan meladrög að hluta með ánni. Skógræktarsvæðið nær uppí hlíðar Kárastaðaháls. Sjá meðfylgjandi ljósmyndir.

**Verndarákvæði aðalskipulags:**

Ekki er að finna ákvæði í aðalskiplagi fyrir Dalabyggð 2004-2016 um verndarákvæði varðandi fyrirhugað samningsvæði.

**Fornminjar:**

Undirritaður hefur ekki orðið var við fornminjar á fyrirhuguðu skógræktarsvæði.

**Sérstakar jarðmyndanir og vistkerfi:**

Undirritaður hefur ekki fundið neitt slíkt.

**Útlitshönnun:**

Lagt er upp með að nota þær trjátegundir sem eiga mestan möguleika á að dafna á viðeigandi svæði. Lagt er til að birki verði ráðandi með ánni og með hlíðinni en aðal tegundir verða greni, aspir og fura. Jarðvegur er víða heppilegur til skógræktar en víða er þörf á jarðvinnslu áður en farið er í gróðursetningu.





### Samningssvæði

Jörð og sveitarfélag:  
Stóri-Langidalur, Dalabyggð



Landnr:  
137510

Stærð samningssvæðis:  
148 ha

Jarðareigandi:  
Benedikt Rúnar Steingrímsson

Kortagerð:  
Guðmundur Sigurðsson

### Skýringar

-  Hnit\_samningssvæðis
-  Samningssvæði



Dags: 28. 1. 2019



1:15.000

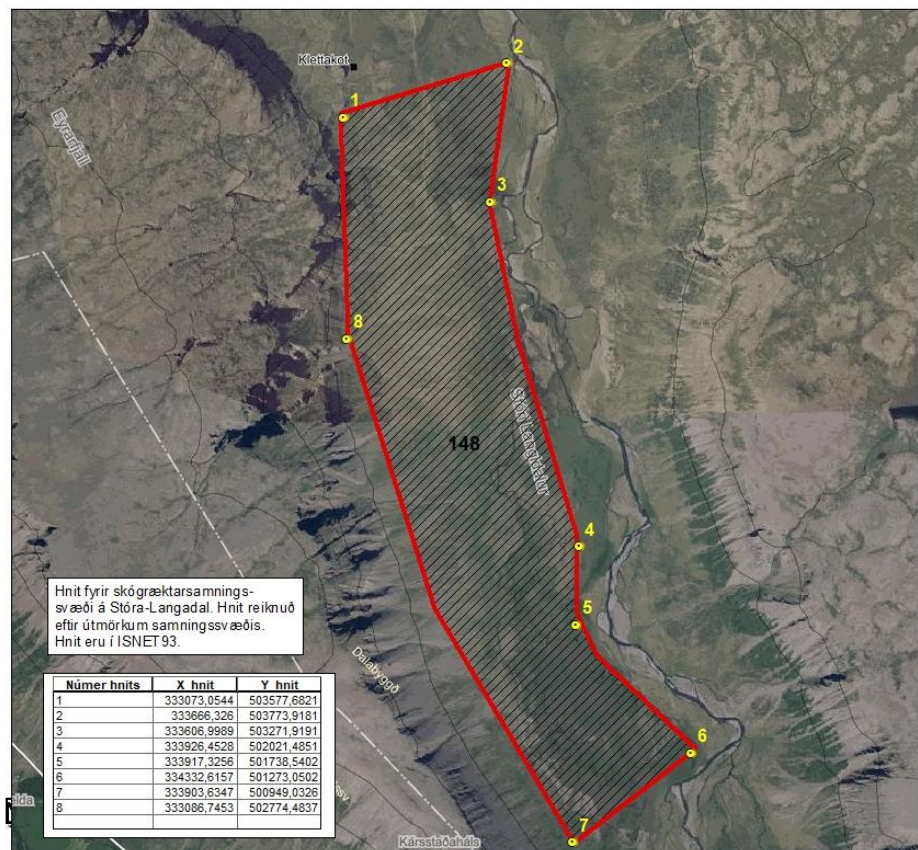

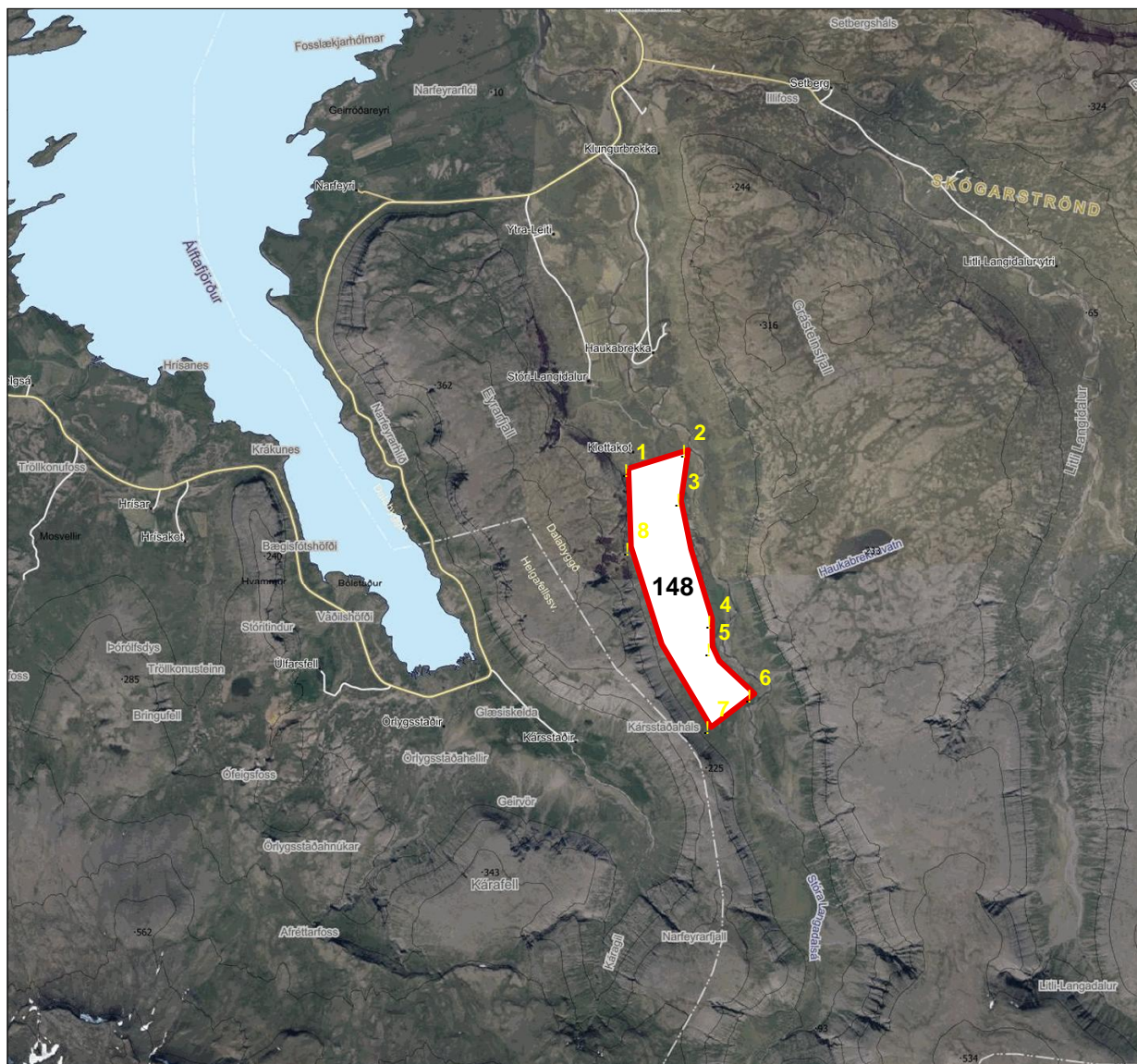

Hvanneyri 28.janúar 2019

Guðmundur Sigrúðsson  
Skógræktarráðgjafi